

# УКРАЇНСЬКІ

## НАРОДНІ ПІСНІ

ДЛЯ АНСАМБЛІВ  
СПІВАКІВ-БАНДУРИСТІВ

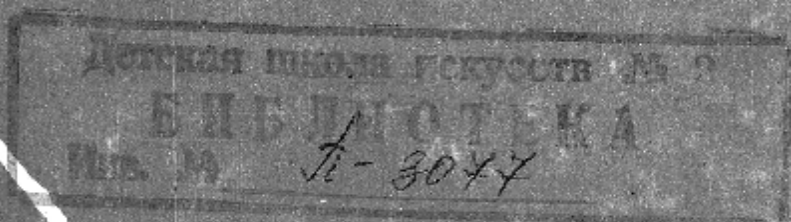

«МУЗИЧНА  
УКРАЇНА»

## З М І С Т

Ой у лузі та ще й при березі. Обробка О. Мінківського	3
Зелена та ліщинонька. Обробка М. Леонтовича, супровід для бандури В. Лобка	6
Про козака Супруна. Обробка В. Уманця	10
По садочку ходжу. Обробка В. Лобка	14
Летить галка через балку. Обробка А. Маціяки	19
Ох чий то кінь стоїть. Обробка А. Авдієвського, супровід для бандури В. Лобка	23
Візьму я відеречка. Обробка В. Лобка	27
Чорноморець, матінко. Обробка В. Лобка	31
Куди їдеш, орле. Обробка С. Баштана	34
Над беріженьком стояла. Обробка С. Людкевича, аранжировка В. Лобка	36
А у тих багачок. Обробка В. Лобка	40
Ой у полі вітер віє. Обробка В. Лобка	45
Вечір надворі. Обробка А. Бобиря	49
За Дунаєм. Обробка В. Таловирі	52
Видно лісу половину. Обробка В. Лобка	56
Ой ти, гарний Семене. Обробка В. Лобка	59
Стоїть явір над водою. Обробка Л. Ревуцького, супровід для бандури В. Лобка	64
Горіла сосна, палала. Обробка Й. Яницького	67
Ой у полі дві тополі. Обробка В. Лобка	72
Чи не той то Омелько. Обробка В. Кухти	76
Там на горі дубочок. Обробка М. Цуприка	79
Качур молодий. Обробка В. Лобка	83
Ой вербо, вербо. Обробка В. Лобка	88
Зелененький барвіночку. Обробка В. Таловирі	90
Очеретом качки гнала. Обробка В. Лапшина	94
Купи мені, моя мати. Обробка В. Лобка	97
Ой піду я до млина. Обробка А. Маціяки	103
Попід мостом, мостом. Обробка В. Лобка	108
Переходом в чисте поле. Обробка А. Бобиря	111
Ой у полі два дубки. Обробка В. Лобка	116

Упорядник В. П. Лобко

У 520400000—105 74.89  
М208(04)—89

© Видавництво «Музична Україна», 1989

# ОЙ У ЛУЗІ ТА ЩЕ Й ПРИ БЕРЕЗІ

Обробка О. Мінківського

Помірно

Бандури

*mf*

Баси (Один)

*mf*

Тенори (Один)

Баси

*mf*

-ди - ла мо - ло - да дів - чи - на хо - ро - шо - го си -  
 -ди - ла мо - ло - да дів - чи - на хо - ро... хо - ро - шо - го си -

- на. По - ро - ди - ла мо - ло - да дів -  
 - на. По - ро - ди - ла мо - ло - да дів -

This system contains the second two systems of the musical score. It continues the vocal and piano parts from the first system. The lyrics are in Ukrainian.

чи на хо ро шо го си на.

чи на хо ро... хо ро шо го си на.

Ой у лузі та ще й при березі  
 Червона калина...  
 Породила молода дівчина } Двічі  
 Хорошого сина.

Ой де ж вона його породила?  
 В зеленій діброві,  
 Та й не дала тому козакові } Двічі  
 Ні щастя, ні долі.

Та й не дала тому козакові  
 Ні щастя, ні долі,  
 Тільки дала тому козакові } Двічі  
 Личко й чорні брови.

«Було б тобі, моя рідна мати,  
 Цих брів не давати,  
 Було б тобі, моя рідна мати, } Двічі  
 Щастя-долю дати!»

# ЗЕЛЕНАЯ ТА ЛИЩИНОНЬКА

Обробка М. Леонтовича,  
супровід для бандури В. Лобка

Помірно

Сопрано

Сопрано

Гей, чом без сонечка зів'яла?

Альти

Гей, чом без сонечка зів'яла?

Мо-ло-да

-ла? та дівчинонька.

Альти

-ла?

гей. ко\_за\_ку світ за\_в'я\_за\_ла. гей. ко\_за\_ку світ

гей. ко\_за\_ку світ

*f*

*f*

*f*

за\_в'я\_за\_ла. за\_в'я\_за\_ла.

за\_в'я\_за\_ла. за\_в'я\_за\_ла.

*rit.* *pp* *pp* *pp* *pp*

*rit.* *pp* *pp*

*rit.* *pp* *pp*

*rit.* *pp* *pp*

Зеленая та ліщинонька,  
Гей, чом без сонечка зів'яла? (2)

Молода та дівчинонька,  
Гей, козаку світ зав'язала. (2)

А я, молод, діжду вечорини,  
Гей, піду гулять до дівчини. (2)

Підійду я та під віконце,  
Гей: «Добрий вечір ти, дівчино-серце! (2)

Чом до мене ти не виходиш,  
Гей, мені слова не промовиш?» (2)

# ПРО КОЗАКА СУПРУНА

Обробка В. Уманця

Помірно, енергійно

mf

mf

Тенори

Один

mf

1. Ой не знав ко\_зак, ой не знав Суп\_рун.

mf

mf

Всі

я як сла\_вонь\_ ки за\_жи\_ ти, гей, зі\_брав

Баси

вій\_ сько сла\_в не за\_по\_ різь\_ ке та й пі\_шов він

1-3

1-3

ор - ду би - ти. ме - не за - ку - ва ли в кай -

pp

pp

mm.

1. Ой не знав козак, ой не знав Супрун,  
А як славоньки зажити,  
Гей, зібрав військо славне запорізьке  
та й пішов він орду бити.

2. Ой у неділю рано-пораненьку  
Супрун із ордою бився,  
А в понеділок, в обіднюю годину  
Сам в неволеньку попався.

3. «Ой ти, козаче, козаче Супруне,  
А де ж твої воронії коні?»  
«Гей, мої коні в хана на припоні,  
Сам я, молодий, у неволі».

4. «Ой ти, козаче, козаче Супруне,  
А де ж твої червоні жупани?»  
«Гей, мої жупани повдягали хани,  
Мене закували в кайдани».

# ПО САДОЧКУ ХОДЖУ

Обробка В. Лобка

Помірно

Тенори (Один)

ко - ничень - ка воджу.

Баси (Один)

По садоч - ку ходжу.

ко - ничень - ка воджу.

*p*

*p*

*p*

Всі че - рез сво - ю нень - ку

не - жо - на - тий ходжу.

Всі

че - рез сво - ю нень - ку

не - жо - на - тий ходжу.

*p*

*p*

*p*

*mf* Че - рез сво - ю нень - ку не - жо - на - тий ходжу.

*mf* Че - рез сво - ю нень - ку, нень - ку не - жо - на - тий ходжу.

*mf*

*mf*

*mf*

Кінець

3 рухом

*mf* Ма - тір не - ре - про - шу. сес - тер не - ре - ту - жу.

*mf* Ма - тір не - ре - про - шу. сес - тер не - ре - ту - жу.

3 рухом

*mf*

*mf*

*mf*

a tempo

при\_ ве\_ ду дів\_ чи\_ ну, як чер\_ во\_ ну ру\_ жу,

Один

при\_ ве\_ ду дів\_ чи\_ ну, як чер\_ во\_ ну ру\_ жу,

Один

По садочку ходжу,  
Кониченька воджу,  
Через свою неньку  
Нежонатий ходжу.

} Двічі

Через свою неньку,  
Через рідні сестри  
Не можу кохану  
Додому привести.

} Двічі

Матір перепрошу,  
Сестер перетужу,  
Приведу дівчину,  
Як червону ружу.

} Двічі

# ЛЕТИТЬ ГАЛКА ЧЕРЕЗ БАЛКУ

Обробка А. Маціяки

**Помірно**

*mp* *mf* *ten.*

**II** *p* *ten.*

**Сопрано . Альти** *p*

1. Ле \_ тить га \_ лка че \_ рез ба \_ л \_ ку.

*p* *pp*

лі та ю чк кря че... Мо ло да я

*mf* *p*

дів чи нонь ка хо дить га см.

Тенори (Один)

Сопрано

пла че. Мо ло да я дів чи нонь ка

\*) А...

*mf* *cresc.*

хо дить га ем, пла че.

Для закінчення

*rit.*

Для закінчення

*pp*

*rit.*

- \* Перегра (4 такти) тільки у третьому куплеті.
- \*\* Чотири такти вокалізу виконувати без супроводу тільки у четвертому куплеті.

Летить галка через балку,  
Літаючи кряче...

Молодая дівчинонька  
Ходить гаєм, плаче.

} Двічі

Не пускає моя мати

Вранці до криниці,

Ні жита жать, ні льону брять,

Ні на вечорниці.

} Двічі

Вийду, стану над річкою

Та й дивлюся в воду...

Тяжко, мати, важко, мати!

Нащо дала вроду?

} Двічі

Було б тобі, моя мати,

Цих брів не давати,

Лучче було б, моя мати,

Щастя й долю дати.

# ОЙ ЧИЙ ТО КІНЬ СТОІТЬ

Обробка А. Авдієвського,  
— супровід для бандури В. Лобка

Помірно

Bandura accompaniment for the first system, consisting of two staves labeled I and II. The music is in 3/4 time and includes dynamic markings *p*, *mf*, and *pp*.

Баритон соло

*p*

1 (2, 3) Ой чий то кінь сто \_

Baritone solo and piano accompaniment for the second system. The lyrics "Ой чий то кінь сто" are written below the baritone line. The piano accompaniment includes dynamic markings *p*.

\_ іть.

си \_ ва \_ я гри \_ вонь \_ ка?

Baritone solo and piano accompaniment for the third system. The lyrics "... іть. си ва я гри вонь ка?" are written below the baritone line. The piano accompaniment includes dynamic markings *p*.

Тенори

*p*

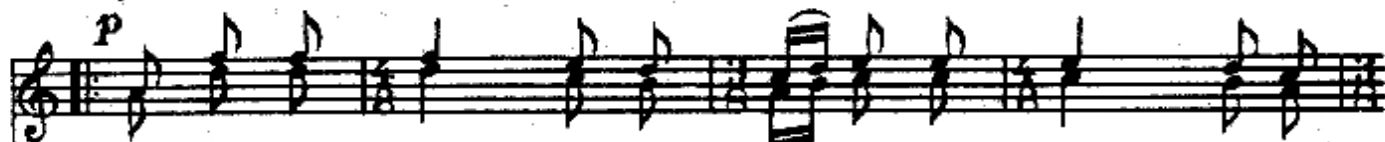

Спо-до-ба-лась ме-ні, спо-до-ба-лась ме-ні

Баси *p*

Спо-до-ба-лась ме-ні, спо-до-ба-лась ме-ні

1.2 3 *mf*

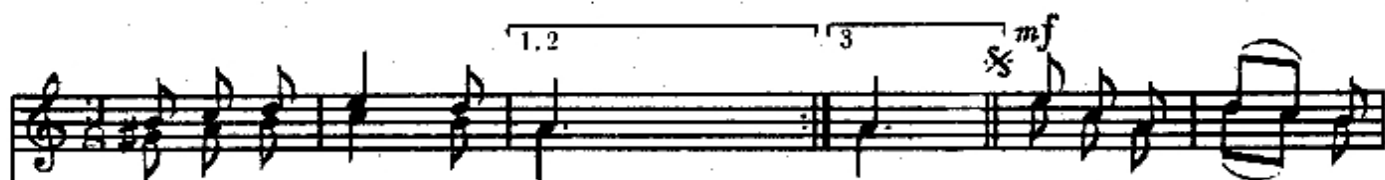

та-я дів-чи-нонь-ка. ла. 4. Ко-ханця, ко-хан-

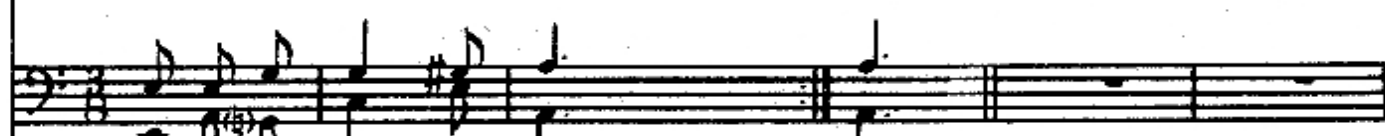

та-я дів-чи-нонь-ка. ла.

1.2 3 *mf*

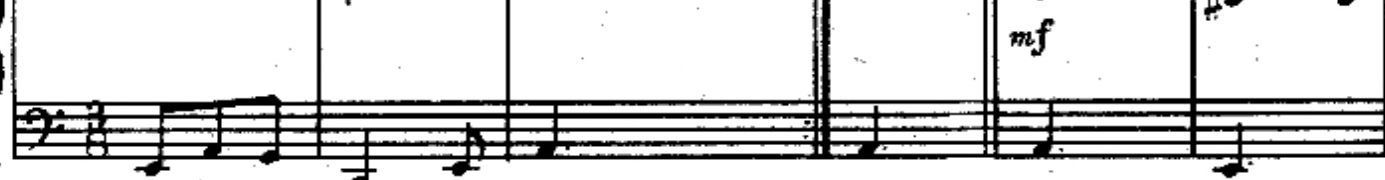
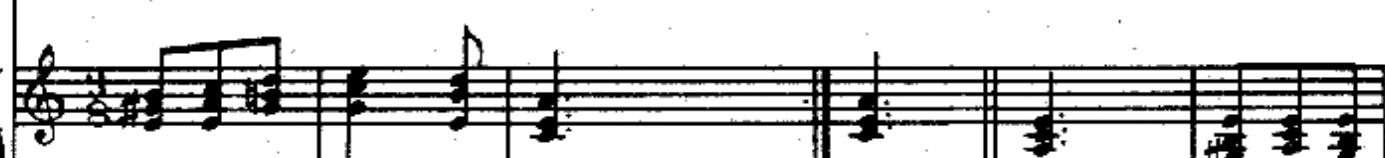

- ня з не - чо - ра до ран - ня.  
*mf*  
 до ран - ня.

*p*  
 як со - неч - ко зі - йде, як со - неч -  
*p*  
 як со - леч - ко зі - йде, як со - неч -  
*p*  
*p*

- ко зі\_йде, ко\_хан\_ня роз\_ве\_де.  
 - ко зі\_йде, ко\_хан\_ня роз\_ве\_де.

Ой чий то кінь стоїть,  
 Сивая гривонька?  
 Сподобалась мені, сподобалась мені  
 Тая дівчинонька. } Дівці

Ой не так дівчина,  
 Як біле личенько,  
 Подай же, дівчино, подай же, гарная,  
 На коня рученьку. } Дівці

Дівчина підійшла,  
 Рученьку подала.  
 Ой краще б я була, ой краще б я була  
 Коханья не знала. } Дівці

Коханья, коханья,  
 З вчора до рання,  
 Як сонечко зійде, як сонечко зійде,  
 Коханья розведе. } Дівці

# ВІЗЬМУ Я ВІДЕРЕЧКА

Обробка В. Лобка

Помірно

- ка. Двоє

*mf* пі - ду на ле - ва - ди,

по - кли - чу Ва - си - ля -

- ка та й на - бе - ру во -

Всі  
*mf*

-ди, по-кли-чу Ва-си-

*mf*

-леч-ка та й на-бе-ру во-

# ЧОРНОМОРЕЦЬ, МАТІНКО

Обробка В. Лобка

Помірно

Двоє

ви - вів ме - не бо - су - ю на мо - ро - зець.

Всі  
*p*

ви - вів ме - не бо - су - ю на мо - ро - зець.

Чорноморець, матінко,  
Чорноморець  
Вивів мене босую  
На морозець.

} Двічі

Вивів мене босую  
Та й питає:  
«Чи є мороз, дівчино,  
Чи немає?»

} Двічі

Ой немає морозу,  
Тільки роса,  
А я, молодесенька,  
Стою боса.

} Двічі

Простояла ніченьку  
Та й байдуже,  
Люблю чорноморчика,  
Люблю дуже.

} Двічі

# КУДИ ІДЕШ, ОРЛЕ

Обробка С. Баштана

♩ Помірно

Один *p*

«Ку-ди і-деш, ор-ле.

*mf* Всі

ку-ди ви-їж-джа-єш, на ко-го ж ти ми-лу, да гей.

сво - ю по - ки - да - еш?» - да - еш?»

«Куди їдеш, орле,  
Куди виїжджаєш,  
На кого ж ти милу, да гей,  
Свою покидаєш?»

} *Двічі*

«Не злякають грози,  
Ані лихі бурі,  
А ворог посміє, да гей, —  
Люто битий буде.»

} *Двічі*

«Покидаю тебе  
Ще й рідну матусю,  
Сам іду в дорогу, да гей,  
Може, не вернуся.»

} *Двічі*

«Де зупиниш коня  
Свого вороного,  
Звідки виглядатиму, да гей,  
Миленького свого?»

} *Двічі*

«Ой вернися, милий,  
Гроза наступає,  
А може, в дорозі, да гей,  
Ворога спіткаєш.»

} *Двічі*

«Зупинюсь я в полі,  
А може, й у лузі,  
Будь здорова, мила, да гей,  
Бо чекають друзі.»

} *Двічі*

# НАД БЕРІЖЕНЬКОМ СТОЯЛА

Обробка С. Людкевича, аранжировка В. Лобка

Помірно з рухом

The musical score is arranged in three systems. The first system consists of a vocal line (I) and a piano accompaniment (II). The second system continues the piano accompaniment. The third system includes the vocal line with lyrics, and the piano accompaniment. The tempo is marked 'Помірно з рухом' (Moderato con moto). The dynamics are marked 'mf' (mezzo-forte) and 'ten.' (tenuissimo). The piano part includes the instruction 'colla parte'.

I

mf

II

mf

mf

ten.

ten.

colla parte

colla parte

Над бе-рі-жень-ком сто-я-ла, сто-я-ла.

бі\_лі\_ї ні\_жень\_ки вми\_ва\_ла, вмива\_ла.

*p*

*p*

Повільно, досить виразно

Ні\_женьки ж мо\_ї бі\_лі\_ї, бі\_лі\_ї.

*f*

*ten.*

*f*

*colla parte*

*f*

*colla parte*

кому ж бу\_де\_ те ми\_лі\_ї, ми\_лі\_ї, кому ж бу\_де\_ те

*p*

*p*

*p*

ми\_лі\_ї, ми\_лі\_ї?

Скоріше

Над беріженьком стояла, стояла,  
Білії ніженьки вмивала, вмивала.  
Ніженьки ж мої білії, білії,  
Кому ж будете милії, милії? (2)

«Не хвастай, дівча, за білі ніжки,  
Бо підем завтра в ліс по орішки».  
Мої ніженьки білі, як гуся,  
Хоч на орісі — не засмолюся. (2)

# А У ТИХ БАГАЧОК

Обробка В. Лобка

Швидко

Introduction for piano, marked *mf*. The score consists of three staves: I (right hand), II (left hand), and III (grand staff). The music is in 2/4 time and features a rhythmic pattern of eighth and sixteenth notes.

Vocal line and piano accompaniment for the first phrase. The vocal line is marked *f* and includes the lyrics: А у тих ба- га- чок та по сім со- ро- чок.

*mf*

а у ме\_ не од\_на, — та й та бі\_ ла що\_дня,

*mf*

*mf*

*mf*

1

а у ме\_ не од\_на, — та й та бі\_ ла що\_дня.

12 *f*

Ла, ла, ла, ла, ла, ла, ла...

*f*

*f*

*f*

2

*f*

*f*

*f*

3 Ох!

*p* *mf* *A...* *mf* *A...*

Ла, ла, ла, ла, ла...

3 ла, ла, ла, ла,

Ла, ла, ла, ла, ла, ла, ла, ла, ла, ла, ла, ла,

*p* *p* *p* *p*

ла, ла, ла, ла, ла, ла. ла. ла. ла. ла. Щоб не за-да-ва-лись!

А у тих багачок  
 Та по сім сорочок,  
 А у мене одна,—  
 Та й та біла щодня. } *Двічі*

Я звечора замочу,  
 Опівночі полощу,

А досвіта вберусь,  
 Ще й до хлопців сміюсь.

Щоб у тих багачок,  
 Не брехав язичок,  
 Я у них, залюбки,  
 Відіб'ю парубків.

ОЙ У ПОЛІ ВІТЕР ВІЄ

Обробка В. Лобка

Помірно, з рухом

Introduction for piano, marked *p*. The music is in 4/4 time with a key signature of three flats (B-flat, E-flat, A-flat). It consists of two systems. The first system has a treble clef staff (I) and a grand staff (II) with treble and bass clefs. The second system continues the grand staff. The melody in the treble clef starts with a quarter rest, followed by a series of eighth and quarter notes. The piano accompaniment in the grand staff features chords and moving lines in both hands.

Тенори

*mf*

Ой у по-лі

Ой у по-лі

Баси

*mf*

ві - тер ві - є, а жи - то по - ло - ві - є,  
 ві - тер ві - є, а жи - то по - ло - ві - є,

а ко - зак дів - чи - ну та й вір - нень - ко лю - бить,  
 а ко - зак дів - чи - ну та й вір - нень - ко лю - бить.

This system contains the second two lines of the musical score. It follows the same layout as the first system, with vocal lines and piano accompaniment. The lyrics are written below the vocal lines.

а зай\_нять не по\_смі\_є,

а зай\_нять не по\_смі\_є,

а ко\_зак дів\_чи\_ну та й вір\_нень\_ко лю\_бить,

ко\_зак дів\_чи\_ дів\_чи\_ну вір\_но, вір\_но лю\_бить,

а зай\_ нять не по\_ смі\_ є.

зай\_ нять не по\_ смі\_ є.

Ой у полі вітер віє,  
 А жито половіє,  
 А козак дівчину та й вірненько любить,  
 А зайнять не посміє. } Двічі

Ой тим же він не займає,  
 А що сватати має,  
 Та, ой, тим же він та й не горнеться,  
 А що слави боїться. } Двічі

Сидить голуб на горбочку,  
 А голубка на дубці,  
 Ой признай-признайся, молода дівчино,  
 А що в тебе на думці. } Двічі

# ВЕЧІР НАДВОРІ

Обробка А. Бобиря

Помірно

- па - є, ви - йди, дів - чи - но.

сер - це ба - жа - є, ви - йди дів -

*p*

- чи - но, сер - це ба - жа - є.

«Вечір надворі, ніч наступає,  
Вийди, дівчино, серце бажає. (2)

Ой вийди, вийди, як виходила,  
Промов словечко, як говорила.» (2)

«Не вийду, козаче, не вийду, собою,  
Бо я свої ніжки та й приморожу.» (2)

«Не бійся, дівчино, не бійся морозу,  
Бо я твої ніжки в шапючку вложу. (2)

А в мене шапка не дорога:  
Чотири воли заплачена.

Чотири воли, ще й дві корови —  
За біле личко, за чорні брови». (2)

# ЗА ДУНАЄМ

Обробка В. Таловирі

Стримано рухливо

I

II

*f*

*mf*

За Ду-на-єм, за Ду-на-єм там му-зи-ка гра-ла,

*mf*

а я со\_бі чор\_ня\_во\_го хлоп\_ця спо\_до\_ба\_ла.

Ні Я\_ніч\_ка, ні Пав\_ліч\_ка я ні\_як не хо\_чу.

*p*

а за то\_го Ні\_ко\_ліч\_ка Ду\_най пе\_ре\_ско\_чу.

*p*

*p*

*p*

*a tempo*

а за то\_го Ні\_ко\_Ніколічка

Ні Я\_ніч\_ка, ні Павлічка я ні\_як не хо\_чу, а за то\_го Ні\_ко\_ліч\_ка,

*rit.*

*a tempo*

*rit.*

*p*

*a tempo*

1. 2. 3.

Ду - най пе - ре - ско - чу. оч - ка б не спус - ка - ла.

*f*

*f*

За Дунаєм, за Дунаєм  
Там музика грала,  
А я собі чорнявого  
Хлопця сподобала.  
Ні Янічка, ні Павлічка  
Я ніяк не хочу,  
А за того Ніколічка  
Дунай перескочу.

*Двічі*

Заплету я в косу стрічку,  
Брови підмалюю,  
Може, того Ніколічка  
Якось причарую.

Ні Янічка, ні Павлічка  
Наче б я не знала,  
Аби з того Ніколічка  
Очі не спускала.

*Двічі*

Ой заграй, музико, жваво,  
Най гуде довкола,  
Бо до мене вже підходить  
Чорнявий Микола.  
Ні Янічка, ні Павлічка  
Наче б я не знала,  
Аби з того Ніколічка  
Очка б не спускала.

*Двічі*

# ВИДНО ЛІСУ ПОЛОВИНУ

Обробка В. Лобка

Помірно

*mf*

*mf*

This block contains the piano introduction for the piece. It consists of two systems of staves. The first system has a treble clef staff with a melodic line and a bass clef staff with a bass line. The second system has a grand staff with a treble clef staff and a bass clef staff. The tempo is marked 'Помірно' (Moderato) and the dynamics are marked 'mf'.

Двоє

*mf*

Одна Вид - но лі - су по - ло - ви - ну. вид - но лі - су по - ло -

This block contains the vocal and piano accompaniment for the first part of the song. It features a vocal line with lyrics and a piano accompaniment. The tempo is marked 'Двоє' (Allegretto) and the dynamics are marked 'mf'. The lyrics are: 'Одна Вид - но лі - су по - ло - ви - ну. вид - но лі - су по - ло -'.

- ви - ну.                      вид - но    лі - су    по - ло - ви - ну

ше й Ро - ма - но - ву до - ли - ну.                      *f* **Всі**    Вид - но    лі - су

*mf*

*mf*

*mf*  
А... ще й до - ли - ну.  
по - ло - ви - ну ще й Ро - ма - но - ву до - ли - ну.

Видно лісу половину (3)  
Ще й Романову долину.

Ой там Роман коня пасе (3)  
А дівчина воду несе.

Роман коня покидає, (3)  
Дівчиноньку переймає.

Дівчиноньку переймає, (3)  
З плечей відра він знімає.

«Ой Романо, Романочку, (3)  
Не лий води додолочку.

Не лий води додолочку: (3)  
Лає мати щораночку.

Ще й казала: «Буду бити, (3)  
Щоб Романа не любити».

«Роман білий, я русява — (3)  
Романові буду пара».

# ОЙ ТИ, ГАРНИЙ СЕМЕНЕ

Обработка В. Лобка

Жваво

Mezzo-soprano solo

ко\_ ло\_ ме\_ не. і ко\_ ро\_ ва. в ме\_ не е.

сва\_ тай ме\_ не, Се\_ ме\_ не,

Тенори *p*

Баси *p*

і ко\_ ро\_ ва

в ме \_ не е, сва \_ тай ме \_ не, Се \_ ме \_ не!>

Баритон соло

2. «На \_ що ме \_ ні та ко \_ ро \_ ва, що ти са \_ ма.

як во\_ро\_на, а я візь\_му в од\_ній льо\_лі.

а\_би ме\_ні до лю\_бо\_ві,

Тенори *p* а я візь\_му

Баси *p* а я візь\_му

а би ме ні до лю бо ві!»

в од ній льо лі, а би до лю бо ві!»

в од ній льо лі, а би до лю бо ві!»

«Ой ти, гарний Семене,  
Прийди, сядь коло мене,  
І корова в мене є,  
Сватай мене, Семене!»

} Двічі

«Нащо мені тая курка,  
Що сама ти, як та дурка,  
А я візьму в одній льолі,  
Аби мені до любові!»

} Двічі

«Нащо мені та корова,  
Що сама ти, як ворона,  
А я візьму в одній льолі,  
Аби мені до любові!»

} Двічі

«Ой ти, гарний Семене,  
Прийди, сядь коло мене,  
І ягниця в мене є,  
Сватай мене, Семене!»

} Двічі

«Ой ти, гарний Семене,  
Прийди, сядь коло мене,  
І курочка в мене є,  
Сватай мене, Семене!»

} Двічі

«Нащо мені та ягниця,  
Що сама ти, як мазниця,  
А я візьму в одній льолі,  
Аби мені до любові!»

} Двічі

# СТОЇТЬ ЯВІР НАД ВОДОЮ

Обробка Л. Ревуцького,  
супровід для бандури В. Лобка

Помірно

- ю.            в во - ду            по - хи -            лив - ся;            на

ко -            за - ка            при - го -            донь - ка. -            ко -

зак за жу рив ся. На #\_ся. Не //\_го.

Стоїть явір над водою,  
 В воду похилився;  
 На козака пригодонька,—  
 Козак зажурився. } Двічі

Не хилився; явороньку,  
 Ще ж ти зелененький;  
 Не журися, козаченьку,  
 Ще ж ти молоденький! } Двічі

Не рад явір хилитися,—  
 Вода корінь мие!  
 Не рад козак журитися,  
 Так серденько ние... } Двічі

Осідлаю кониченька —  
 Коня вороного,  
 Нехай несе в чисте поле  
 Мене, молодого. } Двічі

# ГОРІЛА СОСНА, ПАЛАЛА

Обробка П. Яницького

В темпі вальсу

I

mf

II

mf

Одна  
mf Го - рі - ла сос - на,

mf

Bei

па ла ла, го рі ла

сос на, па ла ла, під не в дів чи на

*p* *mf*

*p* *mf*

сто я ла, під не в дів чи на сто я

*p*

*p*

Трохи стриманіше

1 2

ла. Одна Го-рі-ла сос-на.

*mf*

Всі

го-рів пень, го-рі-ла

*mf*

сос - на, го - рів пень, гра - ли му - зи - ки

ці - лий день, гра - ли му - зи - ки ці - лий

день. день.

Горіла сосна, палала,  
Горіла сосна, палала,  
Під нев дівчина стояла.

} Двічі

Під нев дівчина стояла,  
Під нев дівчина стояла,  
Русяву косу чесала.

} Двічі

«Ой коси, коси ви мої,  
Ой коси, коси ви мої,  
Довго служили ви мені.

} Двічі

Більше служить не будете,  
Більше служить не будете,  
Під білий вельон підете.

} Двічі

Під білий вельон, під хустку,  
Під білий вельон, під хустку,  
Більше не підеш ти за дружку.

} Двічі

Під білий вельон з кінцями,  
Під білий вельон з кінцями,  
Більш не підеш ти з хлопцями».

} Двічі

Горіла сосна, горів пень,  
Горіла сосна, горів пень,  
Грали музики цілий день.

} Двічі

# ОЙ У ПОЛІ ДВІ ТОПОЛІ

Обробка В. Лобка

Помірно, ніжно

I

mf

II

mf

p

p

Одна

mf

Ой у по - лі дві то - по - лі.

p

p

Двос

*P*

од - на од - ну пе - ре - хи - ту - є, а в ко -

- за - ка дві дів - чи - ни, од - на од - ну пе - ре -

Всі

- ми - ту - є: а в ко - за - ка дві дів -

*p*

Підголосок <sup>\*)</sup> *p*

А...

- чи - ни, од - на од - ну ви - та:

✂

\* Підголосок виконується в останньому куплеті.

Ой у полі дві тополі,  
Одна одну перехитує;  
А в козака дві дівчини,  
Одна одну перепитує:

} Двічі

«Подруженько, любесенька,  
Чи бачила мого милого?»

«Ой бачила — зустрічала,  
Ще й трошечки з ним постояла.

} Двічі

Тяжко зітхав, тебе питав,  
Чого вчора не виходила?

Він до ранку тебе чекав  
І пішов, як сонце сходило.»

} Двічі

# ЧИ НЕ ТОЙ ТО ОМЕЛЬКО

Обробка В. Кухти

## Швиденько

*f*

*f*

Одна *mf*

Чи не той то О\_мель\_ко, Чи не той

Двое *mf*

*mf*

*mf*

Всі

то О - мель - ко, чи не той то О - мель - ко,

*f*

*f*

що жне жи - то по - ма - лень - ку, чи не

The piano accompaniment for the second system continues with the same rhythmic pattern.

The piano accompaniment for the third system continues with the same rhythmic pattern.

той то Омелько, що жне жито по-маленьку.

Чи не той то Омелько, (3)  
Що жне жито по-маленьку.

Він нажав півнопа, (3)  
А говорить, що копа.

Він нажав один сніп, (3)  
А говорить — десять кіп.

Цілу жменю до смерку, (3)  
Жне Омелько в холодку.

А як сяде за обід, — (3)  
То з Омелька лється піт.

Пообідавши, Омелько (3)  
Положився спати в постельку.

# ТАМ НА ГОРІ ДУБОЧОК

Обробка М. Цуприка

Жваво

I *mf*

II *mf*

*mf*

Там на го-рі ду-бо-чок, ой ти, мій ми-лень-кий, там на го-рі

Всі  
*mf*

ду\_бо\_чок, го\_лу\_бе си\_вень\_хий. «То зру\_бай, ми\_ла,

го зру\_бай, ми\_ла, то зру\_бай у\_ха\_ха, ми\_ла\_чор\_но\_

МО-Я МИ-ЛА,

Музыкальный фрагмент в тональности ми-бемоль мажор. Включает вокальную партию с нотами и слогами, а также фортепиано-сопровождение. В начале вокальной партии есть ноты, которые не имеют слогов под ними.

- бри - ва. То зру - бай, ми - ла, то зру - бай.

МО-Я МИ-ЛА,

Музыкальный фрагмент, продолжение предыдущего. Вокальная партия начинается с динамического обозначения *mf*. В начале вокальной партии есть ноты, которые не имеют слогов под ними.

ми - ла, то зру - бай, у - ха - ха, ми - ла - чор - но - бри - ва.»

Там на горі дубочок, ой ти, мій миленький,  
Там на горі дубочок, голубе сивенький.

«То зрубай, мила, то зрубай, мила,  
То зрубай, у-ха-ха, мила-чорнобрива.» } Двічі

Я сокири не маю, ой ти, мій миленький,  
Я сокири не маю, голубе сивенький.

«То купи, мила, то купи, мила,  
То купи у-ха-ха, мила-чорнобрива.» } Двічі

А я грошей не маю ой ти, мій миленький,  
А я грошей не маю, голубе сивенький,

«Зароби, мила, зароби, мила,  
Зароби у-ха-ха, мила-чорнобрива.» } Двічі

Я робити не вмію, ой ти, мій миленький,  
Я робити не вмію, голубе сивенький,

«То вмирай, мила, то вмирай, мила,  
То вмирай у-ха-ха, мила-чорнобрива.» } Двічі

А як будеш плакати, ой ти, мій миленький,  
А як будеш плакати, голубе сивенький?

«О-йю-йюй, мила, ой-йю-йюй, мила,  
О-йю-йюй у-ха-ха, мила-чорнобрива.» } Двічі

# КАЧУР МОЛОДИЙ

Обробка В. Лобка

Помірно

I

II

*p*

Два

Один

І. Качур      мо\_лодий,      чом сам      пла\_ва\_еш?

З. Козак      мо\_лодий,      чом сам      гу\_ля\_еш?

*p*

Чом сам пла\_ва\_еш, па\_ри не ма\_еш?  
 Чом сам гу\_ля\_еш, па\_ри не ма\_еш?

Тенори *mf*

Чом сам пла\_ва\_еш, па\_ри не ма\_еш?

Баси *mf*

Чом сам гу\_ля\_еш, па\_ри не ма\_еш?

*mf*

Два

*mf*

2. Ой вчо - ра бу - ла па - ра мо - я,  
4. Ще вчо - ра бу - ла па - ра мо - я,

*mf*

*mf*

а нинь - ки не - ма, бо за -  
а нинь - ки не - ма, бо за -

## Тенори

*f*

- стрі - ле - на,  
- сва - та - на.

а нинь - ки не - ма,  
а нинь - ки не - ма.

## Баси

*f*

*P sub.*

бо за - стрі - ле - на. ✕  
бо за - сва - та - на.

*P sub.*

*P sub.**P sub.*

Качур молодий, чом сам плаваєш?

Чом сам плаваєш, пари не маєш? (2)

Ой вчора була пара моя,

А ниньки нема, бо застрілена (2)

Козак молодий, чом сам гуляєш?

Чом сам гуляєш, пари не маєш? (2)

Ще вчора була пара моя,

А ниньки нема, бо засватана. (2)

# ОЙ ВЕРБО, ВЕРБО

Обробка В. Лобка

Помірно

Introduction for piano, marked *p*. The music is in 3/4 time and consists of two systems of staves. The first system has a treble clef staff with a melodic line and a grand staff (treble and bass clefs) with a harmonic accompaniment. The second system continues the accompaniment.

\* У першому куплеті наступні чотири такти першою бандурою не виконуються.

ЩО ТВО \_ Є ЛИС \_ ТИЧ \_ КО ВО \_ да знес \_ ла?

Ой вербо, вербо, де ти росла,  
Що твоє листячко вода знесла? (2)

Ой, знесла знесла тїха вода...  
А я, молода, як ягода. (2)

А я, молода, як ягода,  
Не піду заміж за рік, за два. (2)

А піду заміж аж п'ятого,  
За того п'яницю проклятого. (2)

А зозуленька — «Ку-ку, ку-ку»...  
За що я терплю таку муку? (2)

# ЗЕЛЕНЬКИЙ БАРВІНОЧКУ

Обробка В. Таловирі

Жваво, весело

а ти, ми\_лий, чор\_но... чор\_но\_бри\_вий, при\_сунь\_ся бли\_

\_зень\_ко, Ше, ше, ше, ше, ше

ближ - че, при - сунь - ся бли - зень -

- ко. - ся бли - зень - ко.

Для закінчення

за - ре - го - чу!

Зелененький барвіночку,  
Стелися низенько,  
А ти, милий, черно... чорнобривий,  
Присунься близенько.  
Ще, ще, ще, ще, ще ближче,  
Присунься близенько.

Зелененький барвіночку,  
Стелися ще нижче,  
А ти, милий, черно... чорнобривий,

Присунься ще ближче.  
Ще, ще, ще, ще, ще ближче,  
Присунься ще ближче.

Віддай мене, моя мамо,  
За кого я схочу,  
Він на мене кивне, моргне,  
А я зарегочу!  
Він на мене кивне, моргне,  
А я зарегочу!

# ОЧЕРЕТОМ КАЧКИ ГНАЛА

Обробка В. Лапшина

Не швидко

I *mf*

II *mf*

III *mf*

*mf*

О . че . ре . том кач . ки гна . ла, спо . тик . ну . лась та й у . па . ла.

за те

за те ме\_ не ма\_ ти би\_ ла, щоб я хлоп\_ців не лю\_ би\_ ла,

за те

1. 2

за те ме\_ не ма\_ ти би\_ ла, щоб я хлоп\_ців

не лю-би-ла. ще сто трид-цять лю-бить бу-ду.

Очеретом качки гнала,  
 Спотикнулась та й упала.  
 За те мене мати била,  
 Щоб я хлопців не любила.

} Двічі

А я хлопців не любила,  
 Тільки Петра та Данила,  
 Стецька, Грицька та Івана,  
 Опанаса та Степана,  
 За Данила під кінець  
 Побив мене пан-отць.

Та яке ж кому діло,  
 Що тринадцять я любила,  
 Поки молодою буду  
 Ще сто тридцять любить буду.

} Двічі

# КУПИ МЕНІ, МОЯ МАТИ

Обробка В. Лобка

Помірно

- ку. за чо - ти - ри зо - ло - ті - і - чер - во -  
 - ця, я ви - ши - ю, ви - ме - ре - жу ми - ло -

- но - го шов - ку.  
 - му ру - кав - ця.

*p* *mf*

*f* *rit.*

*f* *rit.*

Скоріше

3. Шов\_ком ши\_ла, шов\_ком ши\_ла, зо\_ло\_том ру\_би\_ла,

*mf*

*mf*

все для то\_го ми\_лень\_ко\_го, що вір\_но лю\_би\_ла,

*mf*

Музична партитура першого системного зразка. Вона складається з трьох нотних рядків: верхній рядок — вокальний мелодичний ліній з українськими літерами під нотами; середній рядок — партитура для гітари (або фортепіано) з акордами та мелодичними лініями; нижній рядок — партитура для фортепіано з басовою лінією та акордами. Ключова підписана на двох нотах (F# і C#), що вказує на мажорний лад.

все для то \_ го ми \_ лень... миленько го, що вір\_но лю \_ би \_ ла.

Помірно

*mf* Одна

Музична партитура другого системного зразка. Вона складається з трьох нотних рядків: верхній рядок — вокальний мелодичний ліній з українськими літерами під нотами; середній рядок — партитура для гітари (або фортепіано) з акордами та мелодичними лініями; нижній рядок — партитура для фортепіано з басовою лінією та акордами. Ключова підписана на двох нотах (F# і C#), що вказує на мажорний лад.

4. Шов ком ши \_ ла ви \_ ши \_ ва \_ ла, сріб \_ лом гап \_ ту \_ ва \_

Двое

*mf*

- ла, все для то - го ко - за - чень - ка, що вір -

*p* *mf*

Всі

- но ко - ха - ла, все для то - го ко - за - чень - ка.

*p* *acceler.*

що вір - но ко - ха - ла. А...

*rit.*

*p* *acceler.*

*rit.*

*p* *acceler.*

*f* *rit.* *p* *sub.*

А... А... що ко - ха - ла...

*f* *rit.* *p* *sub.*

*f* *rit.* *p* *sub.*

# ОЙ ПІДУ Я ДО МЛИНА

Обробка А. Маціяки

Жваво

до мли\_на до ді\_ря\_ во\_ го, чи не стрі\_ну

Ва\_си\_ля ку\_че\_ря\_ во\_ го, чи не стрі\_ну

Ва-си-ля ку-че-ря-во-го, -леч-ку.

Ой піду я до млина до дірявого,  
Чи не стріну Василя кучерявого. (2)

Борозенкою йшла, заросилася,  
Вже я з своїм Василем посварилася. (2)

За пугте, за пугте, за пугтесеньке,  
Та й за тее яблучко червонесеньке. (2)

Та за яблучко, та й за сливочку  
Поцілуй же ти мене, мій Василечку. (2)

# ПОПІД МОСТОМ, МОСТОМ

Обробка В. Лобка

Помірно з рухом

Musical score for piano introduction, consisting of two systems. The first system is for the right hand (I) and the second system is for the left hand (II). Both systems are marked *mf*. The music is in 3/4 time and features a melodic line in the right hand and a harmonic accompaniment in the left hand.

Musical score with vocal line, consisting of three systems. The first system is for the vocal line, marked *mf*, with the instruction "Двоє" above it. The second system is for the right hand (I) and the third system is for the left hand (II), both marked *mp*. The vocal line includes the lyrics: "Одна / 1 (3) По- під мос- том, мос- том рос- те тра- ва рос- том...". The piano accompaniment continues with a melodic line in the right hand and a harmonic accompaniment in the left hand.

Люб\_лю, ма\_ти, то\_го ко\_за\_чень\_ка, що ви\_со\_кий  
 рос\_том.

Всі *p* то\_го ко\_за\_чень\_ка,  
 Люб\_лю, ма\_ти, ко\_за\_чень\_ка,

Що ви-со-кий рос-том. 2 (4) Не я йо-го

Одна *mf*

люб-лю-лю-бить мо-я ма-ти... *mf* *mf* Підголосок А...  
 Всі З ким сто-я-ла.

в са - ду роз - мов - ля - ла, — й під - кі - воч - ки зна - ти.

в са - ду роз - мов - ля - ла,

З ким сто - я - ла роз - мов - ля - ла, — й під - кі - воч - ки зна - ти.

Попід мостом, мостом

Росте трава ростом...

Люблю, мати, того козаченька,

Що високий ростом.

} Двічі

Не я його люблю, —

Любить моя мати...

З ким стояла, в саду розмовляла, —

Й підківочки знати.

} Двічі

Ой коли б же мені

Ранше неньки встати

Да вирвати в саду василечки,

Слід позамітати!

} Двічі

Ой у мене ненька

Ранше мене встала

Та вирвала в саду василечки,

Слід позамітала.

} Двічі

# ПЕРЕХОДОМ В ЧИСТЕ ПОЛЕ

Обробка А. Бобирия

Не швидко

Тенори

*mf*

Пе - ре - хо - дом в чис - те по - ле

Баси

*mf*

Пе - ре - хо - дом в чис - те по - ле

*mf*

*mf*

за - цві - ли во - лош - ки, по - лю -

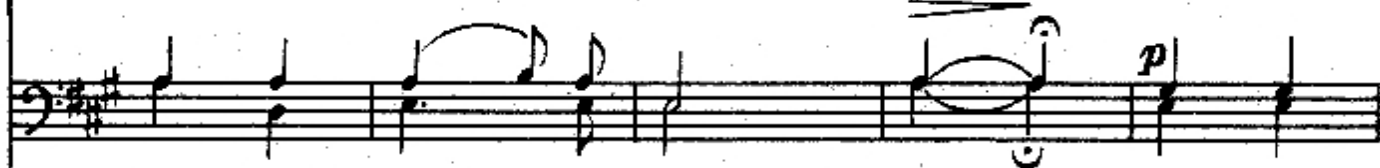

за - цві - ли во - лош - ки, по - лю -

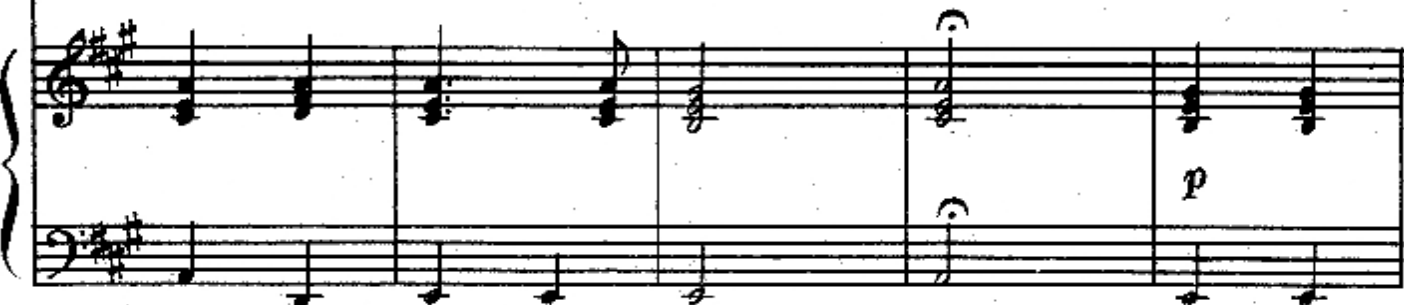

\_ бив те \_ бе, дів \_ чи \_ но, що ру-  
 \_ бив те \_ бе, дів \_ чи \_ но, що ру-

\_ м'я \_ на трош \_ ки. Те \_ бе по \_ лю \_  
 \_ м'я \_ на трош \_ ки. Те \_ бе по \_ лю \_

- бив я, те - бе по - лю - бив я,  
 - бив я, те - бе по - лю - бив я.

що ру - м'я - на трош - ки.  
 що ру - м'я - на трош - ки.

This system contains the second two systems of the musical score. It continues the vocal lines and piano accompaniment from the first system. The lyrics are "що ру - м'я - на трош - ки." The piano part features chords and a simple bass line. The system concludes with a double bar line and repeat dots.

Переходом в чисте поле зацвіли волошки,  
Полюбив тебе, дівчино, що рум'яна трошки.  
Тебе полюбив я, тебе полюбив я,  
Що рум'яна трошки.

} Двічі

«Перестань же ти, козаче, до мене ходити,  
Перестань же молодую з розуму зводити.  
Мене, молодую, мене, молодую,  
З розуму зводити».

} Двічі

Як я маю перестати, коли люблю тебе,  
Пусти ж мене, моє серце, та пусти до себе.  
Пусти ж, моє серце, пусти ж, моє серце,  
Та пусти до себе.

} Двічі

«Ой як мені пустить тебе? — Мати ключі має:  
Сама двері дубовії замком замикає.  
Сама вона двері, двері дубовії  
Замком замикає.»

} Двічі

Взяла ключі дівчинонька, мати й не почула,  
Вона ж свого миленького до себе кликнула.  
Свого миленького, свого миленького  
До себе кликнула.

} Двічі

# ОЙ У ПОЛІ ДВА ДУБКИ

Обробка В. Лобка

Швидко

Introduction for piano, marked *f* (forte). The piece is in 2/4 time and consists of two systems. The first system (I) features a treble clef with a melodic line of eighth and sixteenth notes, and a bass clef with a simple accompaniment. The second system (II) features a grand staff with a treble clef containing a complex, rhythmic accompaniment of chords and a bass clef with a simple accompaniment. The tempo is marked 'Швидко' (Allegro).

Один Ой у по\_лі два дуб\_ки.

Два

ой у по\_лі два дуб\_

- ки. ой у по - лі два дуб - ки, два дуб - ки,

Тенори

та й схи\_ли\_лись до\_ куп\_ ки. Ой у по - лі

Баси

два дуб\_ки, два дуб\_ки. та й схи\_ли\_лись до\_ куп\_ ки.

-ки.

1-6

7

sf

sf

6

Ой у полі два дубки (3)  
Та й схилились докупки.

Вітер дуба хитає, (3)  
Козак дівку питає:

«Ой дівчино, чия ти, (3)  
А чи вийдеш гуляти?»

«Ой не питай чия я, (3)  
Вийдеш ти — то вийду я».

«А я в батька один син, (3)  
Погулять — то хоч би з ким».

«А я донька мамчина, (3)  
Цілуватись навчена».

Ой у полі два дубки (3)  
Та й схилились докупки.

80 к.

Нотное издание

**УКРАИНСКИЕ НАРОДНЫЕ ПЕСНИ  
ДЛЯ АНСАМБЛЕЙ ПЕВЦОВ-БАНДУРИСТОВ**

Составитель

**Лобко Владимир Павлович**

Киев, издательство «Музична Україна»  
На украинском языке

Редактор В. М. Пономаренко  
Літературний редактор В. А. Семенко  
Художник А. К. Косуца  
Художній редактор Б. С. Куйбіда  
Технічний редактор Т. О. Гращенко  
Коректори Г. М. Вільховська, О. В. Поляруш

ОИБ № 1624

Здапо на виробництво 02.08.88. Підписано до друку 24.04.89. Формат 60×90<sup>1</sup>/<sub>16</sub>. Папір офсетний № 2. Гарнітура літературна. Спосіб друку офсетний. Умов.-друк. арк. 7,5. Умов. фарбовідб. 7,75. Облік.-вид. арк. 7,46. Тираж 3000 пр. Замовлення № 8—3168. Ціна 80 к. Видавництво «Музична Україна», 252005, Київ, Пушкінська, 32. Київська нотна фабрика, 252655, Київ-80, МСП, Фрунзе, 51а.